



Canvi de direcció al Pla del Mestre



A mig mes de maig s'ha fet el canvi de direcció d'una part del carrer Sant Jaume, a la zona del carrer Tarragona i Parc del Pla del Mestre per tal de disminuir el risc d'accidents.

El carrer de Sant Jaume des de la cruïlla del carrer de Sant Joan fins a la cruïlla amb el carrer del Parc del Pla del Mestre, serà només direcció de baixada, un sol sentit de la marxa, per tant els vehicles que surtin de la Ronda de les Tàpies hauran de girar cap a l'esquerra.

El tram de carrer de Sant Jaume de pujada a partir de la cruïlla amb el carrer del Parc del Pla del Mestre serà de direcció obligatòria cap a l'esquerra, per tant estarà prohibit continuar recta. La zona està degudament senyalitzada.

Nou servei de recollida de mobles vells i trastos cada dilluns

Entra en funcionament el nou servei de recollida domiciliària de mobles i trastos vells. A partir d'ara es farà tots els dilluns, però per tal que es recullin les andròmines s'ha d'avisar prèviament al telèfon 661 79 40 19 de l'Ajuntament de Centelles (de dimarts a divendres de 8 a 14h). **Aquest sistema substitueix la recollida del primer dilluns de mes que es feia fins ara.**

Els mobles s'hauran de treure al carrer, al costat del portal de la casa o de l'edifici, des de les 20h del dia anterior fins a les 8h del mateix dilluns que s'hagi confirmat la recollida des de l'Ajuntament.

Cal tenir en compte que no es poden buidar pisos sencers i que no es recullen electrodomèstics. Aquests s'han de portar a la deixalleria o pactar que s'ho endugui el mateix comerç on s'han comprat els nous. S'atendrà preferentment les necessitats de persones grans o amb mobilitat reduïda.

CADA DILLUNS



**RECOLLIDA
DE MOBLES**

HE D'AVISAR A L'AJUNTAMENT?

Sí, truca al **661 79 40 19**
(de dimarts a divendres de 8 a 14h) i t'ho vindrem a recollir

QUÈ PUC TREURE AL CARRER?

mobles, matalassos i residus voluminosos

NOVETAT!

Inici de la vigilància de l'ozó

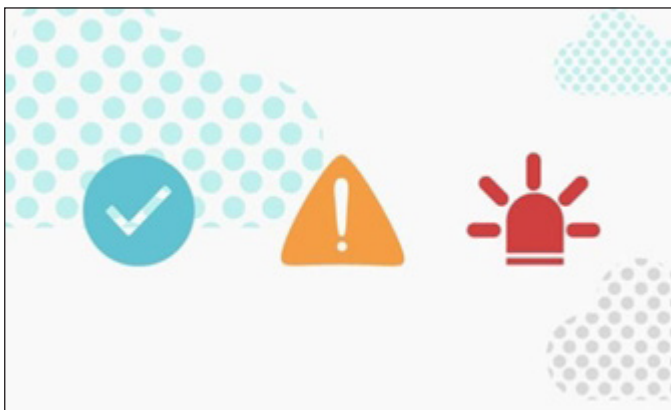

El 15 de maig es va iniciar la campanya de vigilància dels nivells d'ozó troposfèric per part del Departament de Territori i Sostenibilitat. A través de les estacions de la Xarxa de Vigilància i Previsió de la Contaminació Atmosfèrica es mesurarà l'ozó durant les 24 hores i es farà un seguiment per tal d'emetre avisos als municipis, en el cas que se superin uns determinats nivells.

Els episodis d'elevats nivells d'ozó no impliquen un risc greu ni haver de realitzar cap acció immediata però, de manera preventiva, es recomana a les persones amb malalties cardio-respiratòries cròniques i els infants que redueixin l'exercici físic intens, especialment a l'exterior, els dies de forta insolació entre les 13 i les 17 hores del 15 de maig al 15 de setembre. L'Ajuntament disposa d'un protocol d'avís a la població a través de les xarxes socials, avisos directes als grups de població més vulnerables i facilita informació al web municipal.

La reducció de la mobilitat a causa de les restriccions motivades per la COVID-19 ha afavorit una reducció dràstica de les concentracions d'òxids de nitrogen, els principals gasos que originen l'ozó. És un bon moment per prendre consciència de la necessitat de reduir els desplaçaments en vehicle de combustió de manera habitual, en situació de normalitat sense els efectes de l'emergència sanitària. Desplaçar-se a peu, en bicicleta, utilitzar transport públic sempre que sigui possible o compartir cotxe són algunes de les opcions. Una bona planificació dels desplaçaments que evitin quilòmetres innecessaris o practicar una conducció eficient també ajuda a reduir les emissions de contaminants, a més de significar un estalvi econòmic en combustible.



Control biològic de plagues en l'arbrat urbà

Aquesta setmana s'ha iniciat un programa de control biològic de pugons i altres plagues que afecten als arbres dels carrers. En concret, s'estan fent tractaments mitjançant la lluita biològica a les catalpes de l'av. Ildefons Cerda, el tulípers del carrer Hostalets i els til·lers del carrer Torres i Bages i de la ctra. de Sant Feliu, damunt de les escoles velles.

La lluita biològica és una tècnica de control de plagues que consisteix en l'ús d'organismes vius que se'n alimenten o els parasiten, com marietes, xinxes o àcars, per tal de reduir els danys que provoquen. Evita l'ús de substàncies químiques que poden afectar al medi ambient i a la salut de les persones. Una empresa especialitzada realitzarà l'aplicació i el seguiment durant la primavera i l'estiu i s'esperen resultats que redueixin els problemes que es donen cada any.

Des de l'Ajuntament s'impulsen actuacions en la jardineria municipal respectuoses amb el medi ambient i s'anima a tota la població a evitar l'ús d'herbicides químics i fitosanitaris no selectius en els seus jardins.

PROTOCOL DE SEGURETAT PER ACCEDIR A LES OFICINES MUNICIPALS



ES RECOMANA DEMANAR CITA PRÈVIA

- » **Ajuntament:** Tel. 938 810 375 - centelles@centelles.cat
- » **Promoció Econòmica i Ocupació:** Tel. 938 811 257 - cntl.ope@diba.cat
- » **Serveis socials:** Tel. 938 810 400



AFORAMENT LIMITAT



RESPECTEU LES DISTÀNCIES DE SEGURETAT



ÉS OBLIGATORI L'ÚS DE MASCARETA



FEU ÚS DEL GEL HIDROALCOHÒLIC

Amb el comerç local



L'Ajuntament de Centelles dóna suport al comerç de proximitat

MESURES A PRENDRE AL MERCAT

**SI VAS A COMPRAR AL MERCAT,
cal seguir totes les mesures de seguretat**



Utilitza mascareta



Utilitza guants



Respecta la distància de seguretat



No toquis els productes

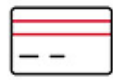

Paga amb targeta, si és possible



Renta't sovint, tot i portant guants

A partir de dilluns
1 de juny:

**La Biblioteca de Centelles
obre
amb
cita prèvia**

La Biblioteca de Centelles ofereix nous serveis amb cita prèvia a partir de dilluns 1 de juny.

Serveis:

- Préstec de documents.
- Consulta a sala de documents exclosos de préstec.
- Ordinador (Internet i+).

L'horari d'atenció amb cita prèvia és:

- Dimecres de 10h a 13h.
- De dilluns a divendres de 16:30h a 19:30h.

Pots demanar cita prèvia per telèfon 93 881 03 34, per correu electrònic b.centelles.lc@diba.cat, o bé, amb el formulari de cita prèvia de la Biblioteca Virtual

Altres consideracions:

- És obligatori l'ús de mascareta.
- No et podrem atendre sense cita prèvia.
- Els retorns dels documents els has de fer mitjançant la bústia de retorns de l'entrada de la Biblioteca.



Obertura de les piscines municipals

La piscina d'estiu obrirà el dia 1 de juliol.
Per a més informació: www.centelles.cat

Pel que fa a la piscina coberta està previst obrir quan es declari la fase 3 del confinament pel coronavirus.



Visites a la Residència Sant Gabriel

Essent una residència sense cap cas de COVID-19 es poden iniciar les visites entre familiars i residents. S'accepten visites a partir de l'entrada a la FASE 2.

Entre d'altres mesures cal tenir en compte: Totes les visites han d'estar autoritzades. La persona que farà les visites ha de ser sempre la mateixa. Duraran màxim 30 minuts i es faran a un espai reservat per a les mateixes. Els familiars no poden entrar res dins del centre. Cal complir totes les mesures sanitàries pel que fa a guants i mascaretes. Abans d'anar a la residència cal contactar amb els responsables.

FORMACIÓ EMPRESARIAL VIRTUAL:

Kit bàsic de Comunicació per donar a conèixer el teu negoci



Vendre en temps de Covid-19 i dotar de les eines bàsiques per construir una identitat corporativa eficaç

<p>Montserrat Codina Farriol, consultora de comunicació per a emprenedors, pimes i grans empreses</p>	<p>15 i 22 de juny De 10 a 12.30h Subvencionat</p>	<p>Inscripcions: 938 811 257 cntl.ope@diba.cat</p>
--	---	---



www.centelles.cat

FORMACIÓ PEL TREBALL VIRTUAL

Tinc més de 45 anys i no tinc feina. Què faig?

A càrrec d'**Antoni Mates i Madrona**, psicòleg i coach

Del 16 al 19 de juny
De 10 a 13.30 h
Subvencionat



Inscripcions:

Servei de Promoció Econòmica
938 811 257 ■ cntl.ope@diba.cat

www.centelles.cat



SOC

Servei d'Ocupació de Catalunya

Pla de mesures urgents i ajuts directes per a la reactivació socioeconòmica de Catalunya en l'àmbit del treball i de l'ocupació #JoActuo

Ajuts per al manteniment de l'ocupació en microempreses i persones treballadores autònomes

Es dirigeix a

Què motiva la mesura



Assolir el manteniment de l'ocupació de les persones treballadores contractades en microempreses o contractades per part de persones treballadores autònomes, reiniciant l'activitat econòmica i evitant la desocupació de les persones amb les que ja tenen establerta una relació laboral

Què es pot finançar



Els costos laborals de les persones treballadores que formen part de la plantilla de la microempresa o de la persona treballadora autònoma, fins a un màxim de 3, per un període de sis mesos des del reinici de l'activitat. La quantia és un mòdul econòmic equivalent al 50% del salari mínim interprofessional (màxim 4.422,24 euros per persona subvencionada)

Què caldrà complir



- Ser una microempresa o persona treballadora autònoma que ocupi fins a 10 persones treballadores
- Haver vist suspesa l'activitat per la declaració de l'Estat d'Alarma
- Mantenir les persones objecte de l'ajut en plantilla un mínim de 12 mesos posteriorment a l'atorgament de l'ajut



Microempreses i persones treballadores autònomes que mantenen l'ocupació de persones treballadores la situació de les quals s'ha vist agreujada per efectes de les mesures preventives i de contenció derivades de la situació del COVID19

INFORMACIÓ QUE CAL CONSIDERAR

- L'import dels ajuts concedits en cap cas pot ser d'una quantia que superi els costos laborals de cada treballador.
- L'ordenació del pagament de la bestreta del 90% de l'import de la subvenció es realitza en la mateixa resolució d'atorgament, sense necessitat d'aportar cap aval o garantia, atesa la naturalesa dels beneficiaris i la urgència i la necessitat de pal·liar els efectes provocats per la crisi sanitària del COVID19. El 10% restant es pagarà un cop l'entitat hagi justificat degudament l'execució de l'actuació.
- Aquests ajuts són compatibles amb qualsevol altre ajut concedit amb la mateixa finalitat.
- El procediment de concessió de subvenció s'inicia l'endemà de la data de publicació de la convocatòria extraordinària.

IMPORT ECONÒMIC

El pressupost total a l'atorgament dels ajuts econòmics per aquesta mesura és de **5.000.000 d'euros**; es preveu assolir un impacte de **1.130 persones treballadores**

Juny 2020

30



PREINSCRIPCIÓ TELEMÀTICA

Curs escolar 2020-2021

Estudis postobligatoris

- » Batxillerat: del 27 de maig al 3 de juny
- » Cicles grau mitjà FP i arts plàstiques i disseny: del 2 al 8 de juny
- » Cicles grau superior FP i arts plàstiques i disseny: del 10 al 17 de juny

ARXIVEM LA COVID19

Històries de solidaritat pel Coronavirus a Centelles



El vídeo dels veïns i veïnes del barri de Sant Antoni és el primer document rebut a la campanya #ArxivemlaCovid19. Des de l'Ajuntament de Centelles es volen recollir a través de textos, fotografies, dibuixos, àudios o vídeos les petites grans històries de solidaritat que s'han produït entre veïns i barris les setmanes de confinament. La campanya segueix oberta. Podeu consultar com fer les vostres aportacions a www.centelles.cat/arxivemlacovid19