

| | |
|---|-----------|
| Presentació..... | 2 |
| Corporació municipal..... | 3 |
| Alcaldia..... | 4 |
| Secretaria | 5 |
| Obres i Urbanisme | 5 |
| Governació | 6 |
| Ensenyament | 7 |
| Cultura | 8 |
| Informació i Atenció al Ciutadà..... | 9 |
| Sanitat | 9 |
| Esports | 10 |
| Benestar Social..... | 10 |
| Joventut | 12 |
| Promoció Econòmica i Ocupació..... | 12 |
| Medi Ambient..... | 14 |
| Servei d'Aigües Municipal | 18 |
| Electradistribució Centelles, SLU..... | 19 |
| Hisenda..... | 21 |

Enguany podem celebrar una petita efemèride com és la desena edició de la Memòria d'activitats i gestió econòmica de la nostra població.

Una dècada ja és un període suficient per poder copsar, a través de les dades que hi hem anat editant, l'activitat d'any rera any de l'Ajuntament i de l'Electra municipal que es concreten en: el padró d'habitants, els serveis realitzats per la Policia Local i els Mossos d'Esquadra, el total d'alumnes dels diferents centres educatius, els de formació permanent i els de l'escola de persones adultes, les activitats culturals, la quantitat de disciplines esportives que es practiquen, les activitats de Benestar Social, del Punt d'Informació Juvenil, de Promoció Econòmica i Ocupació, les dades referents a la residència Sant Gabriel i les del CAP, així com el consum d'aigua de les llars i el total d'aigua que ha tractat la depuradora.

Totes aquestes dades són recollides per concretar-les en un número que és el que plasma l'activitat de cada un dels serveis i de les accions que es fan des de la corporació o des d'altres estaments públics i que serveixen per tenir una perspectiva de quina és la nostra activitat i vitalitat com a municipi.

És a partir d'aquí que el nostre equip hi veu la utilitat en poder comprovar d'un any a l'altre les magnituds i poder-les analitzar segons la visió de cada un dels ciutadans i ciutadanes. En definitiva, no és ni pretén ser una opinió, sinó reflectir la realitat a través de les xifres i les dades.

Com ja era tradició de molts anys, es publicava la liquidació del Pressupost municipal, cosa que vam incorporar a la Memòria. El desenvolupament d'aquest pressupost des d'una perspectiva econòmica ha estat excel·lent. Hem tingut uns ingressos que han superat els 6.000 milions de euros, dada històrica si descomptem l'activitat econòmica de l'Electra i de la residència Sant Gabriel. Això ens produeix un estalvi net de més de 1.103.000 euros, cosa que ens enorgulleix dir, ja que és el reflex la nostra salut financera i la que ens permet de seguir invertint i millorant dia a dia en els serveis i en les instal·lacions que donem a la ciutadania.

Aquestes dades són possibles per la capacitat que hem tingut per aconseguir recursos econòmics aliens o sigui d'altres administracions que ens ajuden a desenvolupar inversions absolutament necessàries per a la nostra comunitat. Cal destacar la compra dels terrenys per fer l'aparcament i el pas pel carrer Hospital, així com l'ampliació de l'escola bressol Niu d'Infants. També rebem ajudes per l'atenció a la gent gran, per a l'ocupació, per al desenvolupament econòmic i industrial i per les activitats recreatives, culturals i de lleure. Tots aquests recursos aliens més els que tenim a través dels nostres impostos fan possible que Centelles tingui molta activitat amb un endeutament mínim.

L'activitat de l'Electra Municipal, si mirem en el transcurs dels deu anys, ens donarem compte del creixement que ha tingut i si mirem en la perspectiva d'un any amb l'altre, exactament igual. Això consolida la nostra empresa municipal elèctrica en dues vessants, ja que som capaços d'augmentar el consum domèstic i l'industrial. Aquí tenim dos reptes importants com empresa elèctrica i de titularitat pública, però de caràcter mercantil i hem de mantenir la rendibilitat econòmica i això implica augmentar la contractació de 10 MW a 16 MW per així consolidar el futur de subministrament a l'empresa, però també hem de ser capaços de treballar conjuntament per l'estalvi energètic per tal que, amb la mateixa qualitat de vida, trobem fórmules per consumir menys, ja que la millora de la qualitat de vida també passa per buscar la protecció del medi ambient.

Us oferim una memòria on hi vénen desgranades la major part de les activitats de l'entorn municipal, del dia a dia, de les petites i grans coses, de la recollida de la brossa i del reciclatge, del nombre d'arbres que tenim en la trama urbana, de la pluja caiguda al llarg de l'any i de les temperatures registrades, del serveis que es fan als ciutadans i ciutadanes deixant cadires i taules, amb la pàgina WEB de Centelles...

En definitiva, amb la perspectiva dels 10 últims anys tenim una Memòria que hem mantingut amb la seva estructura any rera any, però també hi hem anat introduint noves activitats que hem desenvolupant per tal de mantenir el contacte i mostrar amb dades tota l'activitat que amb educació i tolerància necessitem les persones per viure i conviure.

Miquel Arisa Coma
Alcalde

ALCALDE

Miquel Arisa Coma

TINENTS D'ALCALDE

Joan Soler Mata

Regidor d'Educació, Sanitat i coordinador de l'Àrea d'Atenció a la Persona

Joana Aragall Musach

Regidora de Benestar Social i Cooperació i Solidaritat

Miquel Garcés Nadeu

Regidor de Governació i Obres

Pere Mora Romagosa

Regidor d'Hisenda, Medi Ambient i Promoció Econòmica

REGIDORS

Margo Prat Creus

Regidora d'Esports

Josep Paré i Aregall

Regidor de Joventut

Albert Hueso Morell

Regidor de Cultura i Festes

Bernadette Quintana Cura

Regidora d'Informació i atenció al ciutadà

Joan Badosa Targarona

Regidor de Centre d'atenció d'art, escoles de dibuix i música

Miquel Matavacas Bayés

Martí Morell Arimany

Assumpta Vall-llovera Roca

| JUNTA DE GOVERN | Assumptes a tractar | | Assumptes a tractar |
|-----------------|---------------------|------------------------|---------------------|
| 19 de gener | 5 | 18 d'octubre | 6 |
| 2 de febrer | 8 | 2 de novembre | 3 |
| 16 de febrer | 7 | 18 de desembre | 4 |
| 8 de març | 7 | 21 de desembre | 9 |
| 15 de març | 3 | SESSIONS DE PLE | |
| 5 d'abril | 9 | 29 de gener | 5 |
| 26 d'abril | 5 | 26 de febrer | 11 |
| 10 de maig | 12 | 11 de març | 1 |
| 4 de juny | 8 | 5 d'abril | 6 |
| 21 de juny | 5 | 29 d'abril | 4 |
| 5 de juliol | 8 | 20 de maig | 5 |
| 19 de juliol | 11 | 25 de juny | 9 |
| 20 d'agost | 4 | 30 de setembre | 11 |
| 20 de setembre | 5 | 28 d'octubre | 7 |
| 4 d'octubre | 8 | 18 de novembre | 5 |
| | | 30 de desembre | 6 |

DECRETES

194

ACTIVITAT REALITZADA PER L'ALCALDIA

| | |
|---|-----|
| Entrevistes concedides a ciutadans/anes | 716 |
| Entrevistes amb entitats | 77 |
| Entrevistes amb institucions | 148 |
| Entrevistes amb escoles | 7 |
| Entrevistes amb empreses | 120 |
| Reunions de treball | 106 |
| Reunions Consell Comarcal | 74 |
| Reunions amb mitjans de comunicació | 22 |
| Inauguracions | 14 |
| Actes protocol·laris | 94 |
| Casaments | 7 |

PADRÓ D'HABITANTS PER EDAT I SEXE

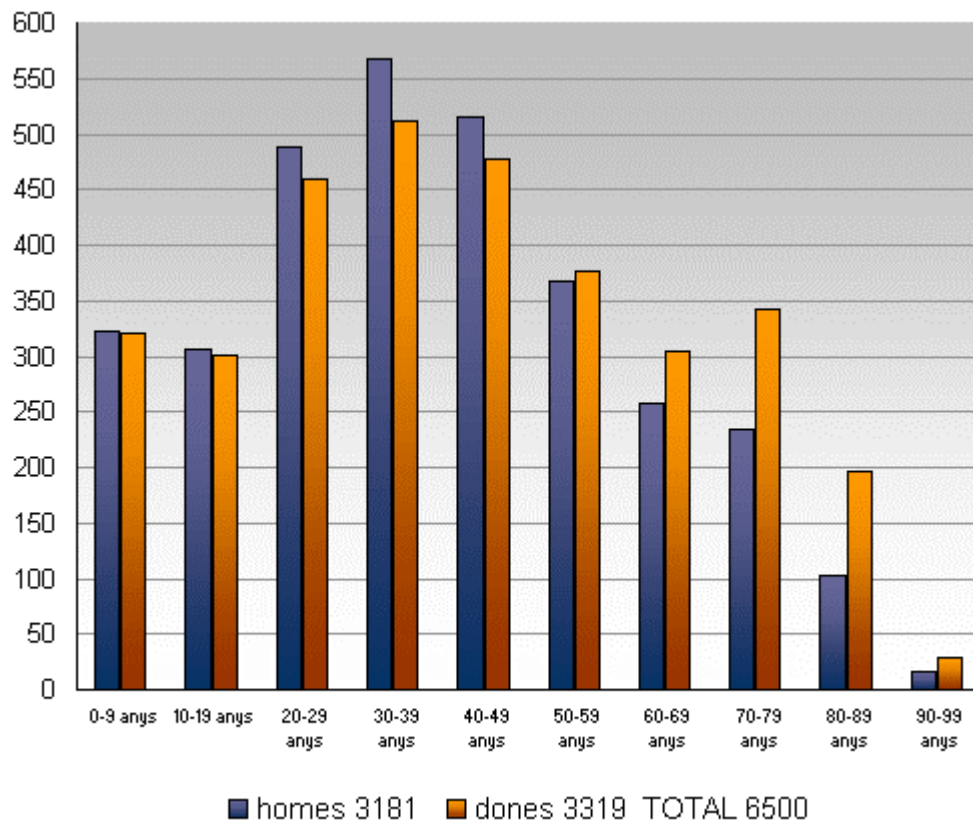

| DOCUMENTS REGISTRATS | CERTIFICATS |
|---|-------------|
| Registre d'entrada 2428 Registre de sortida 2299 | 3100 |

Obres i Urbanisme

| OBRES MAJORS I MENORS | EXPEDIENTS D'ACTIVITATS |
|---|---|
| Llicències demanades 261 Llicències concedides 247 | Llicències concedides 18 Llicències en tràmit 21 |
| HABITATGES CONSTRUÏTS 135 | |

| PARADES DEL MERCAT 60 | | | |
|--|-----|--|-----|
| SERVEIS REALITZATS PER LA POLICIA LOCAL | | | |
| Accidents persones | 17 | Falta domicili | 4 |
| Accidents vehicles | 49 | Farmàcia | 166 |
| Agressions | 18 | Identificació de persones | 24 |
| Alarmes | 66 | Identificació de vehicles | 8 |
| Alcoholèmia | 3 | Incendis | 24 |
| Aldarulls | 71 | Intervenció via pública | 15 |
| Amenaces | 30 | Multes | 312 |
| Amenaces de bomba | 1 | Protecció a persones | 5 |
| Animals recollits | 19 | Queixes veïns | 92 |
| CAP | 339 | Robatoris cotxes | 2 |
| Col·laboració amb altres Polícies Locals | 21 | Robatoris propietat privada | 23 |
| Col·laboració Mossos d'Esquadra | 25 | Serveis ADF | 8 |
| Control ciclomotors | 110 | Serveis socials | 6 |
| Desperfectes vandalisme | 11 | Serveis tècnics | 12 |
| Desperfectes via pública | 56 | TSC ambulància | 3 |
| Documentació | 48 | Vigilància i control de festes | 81 |
| SERVEIS REALITZATS PELS MOSSOS D'ESQUADRA | | | |
| Delictes | | | |
| Amenaces | 1 | Lesions | 1 |
| Apropiació indeguda | 1 | Maltractaments en l'àmbit familiar | 5 |
| Atemptat, resistència, desobediència a agents de l'autoritat | 4 | Originar un greu risc per a la circulació | 1 |
| Conduir sota efecte begudes alcohòliques | 9 | Receptació i altres conductes afins | 1 |
| Danys | 6 | Robatori amb força | 19 |
| Delictes contra la salut pública | 1 | Robatori amb força interior de vehicle | 7 |
| Entrada a habitatge aliè | 1 | Robatori i furt d'ús de vehicle | 3 |
| Estafes | 1 | Tracte degradant i violència en l'àmbit familiar | 1 |
| Furts | 8 | Trencament de condemna | 3 |
| Faltes penals | | | |
| Faltes contra el patrimoni (danys) | 16 | Faltes contra les persones | 3 |
| Faltes contra el patrimoni (estafes) | 2 | Faltes contra les persones (amenaces) | 10 |
| Faltes contra el patrimoni (furts) | 15 | Faltes contra les persones (lesions) | 6 |
| Faltes contra l'ordre públic | 1 | | |

Ensenyament

| CENS ESCOLAR | | | |
|---|-----|-------------------------|-----------------|
| Escola bressol Niu d'infants | | 115 | |
| CEIP Ildefons Cerdà | | 420 | |
| Escola Sagrats Cors | | 386 | |
| IES Pere Barnils | | 462 | |
| Procedència dels alumnes: Centelles 906 Altres Municipis 477 Total 1383 | | | |
| ALUMNES DE FORMACIÓ PERMANENT | | | |
| Escola de Música | 138 | Curs percussió africana | 8 |
| Escola de Dibuix | 26 | Puntes al coixí | 22 |
| Escola de Gimnàstica | 66 | Casal d'estiu | 145 |
| Curs d'interpretació de teatre | 10 | Jocs de rol | 7 |
| ESCOLA DE PERSONES ADULTES | | | |
| | | Durada | Persones |
| Balls de saló | | 3 trimestres | 38 |
| Costura | | 2 trimestres | 12 |
| Cuina (vegetariana, Nadal) | | 1 trimestre | 37 |
| Cultura bàsica | | 3 trimestres | 52 |
| Decoració nadalenca | | monogràfic | 8 |
| Informàtica bàsica (nivells, 1,2,3 i majors de 60 anys) | | 3 trimestres | 62 |
| Ioga | | 3 trimestres | 89 |
| Mòduls (català, castellà, anglès, matemàtiques, cultura general) | | 3 trimestres | 205 |
| Taller d'acollida per a persones nouvingudes | | 3 trimestres | 41 |
| Taller de ceràmica | | 3 trimestres | 65 |
| Taller de dibuix i pintura | | 3 trimestres | 59 |
| Taller de vitralls | | 3 trimestres | 32 |
| Tast de vins | | monogràfic | 11 |
| Taller de lectura i coneixement multicultural | | 3 trimestres | 38 |

| ACTIVITATS REALITZADES | | | |
|---|-------|---|-------|
| Concerts | 10 | Dansa i festivals | 1 |
| Conferències | 12 | Exposicions | 21 |
| Cinema | 14 | Teatre | 9 |
| ACTIVITATS PORTADES A TERME CONJUNTAMENT AMB LES ESCOLES | | | |
| Festa Sant Jordi | | Concurs literari Sant Jordi | |
| Concurs dibuix Sant Jordi | | Teatre, música i cinema a través de l'Associació Cultural | |
| Rua de Carnaval | | Festa de l'arbre | |
| SALA DE PALEONTOLOGIA | | | |
| Visites 563 | | | |
| BIBLIOTECA | | | |
| Persones usuàries | 20600 | Préstecs | 24932 |
| Persones usuàries d'internet | 4998 | Carnets nous | 524 |
| Persones usuàries de préstec | 9807 | | |
| ACTUACIONS SERVEI DE CATALÀ | | | |
| Ús oficial i drets lingüístics | 501 | Educació recerca i joventut | 20 |
| Mitjans de comunicació i indústries culturals | 15 | Àmbit socioeconòmic | 28 |
| Institucions socials | 16 | Usuaris particulars | 4 |
| SERVEI D'ARXIU MUNICIPAL | | | |
| Consultes externes | | Consultes internes | |
| Estudiants | 11 | Ajuntament | 566 |
| Investigadors | 16 | Electra | 22 |
| Particulars | 22 | Residència | 2 |
| Empreses i comerços | 10 | Casa de Cultura | 4 |
| Associacions i escoles | 11 | Jutge de Pau | 2 |

Informació i Atenció al Ciutadà

| MATERIAL DE PROPIETAT DE L'AJUNTAMENT DEIXAT EN CONDICIÓN DE PRÉSTEC | | | | |
|---|------------------------------------|---------------|----------------|----------------------------|
| | Vegades que s'ha deixat | Taules | Cadires | Peces entarimat |
| Associacions | 59 | 392 | 3926 | 202 |
| Festes de carrer | 16 | 174 | 1680 | 48 |
| MATERIAL DE PROPIETAT DE L'AJUNTAMENT DEIXAT EN CONDICIÓN DE LLOGUER | | | | |
| Particulars | 18 | 77 | 791 | |

| ENTRADES A LA PÀGINA WEB www.centelles.org |
|--|
| 17017 entrades (si un usuari entra 10 vegades al dia només es comptabilitza una sola vegada). Això representa 1418 entrades al mes i 48 entrades al dia |

Sanitat

| ACTIVITAT ASSISTENCIAL ABS CENTELLES | | | | | |
|--|---------------------------|-----------------------------|--|---------------------------|-----------------------------|
| NOMBRE DE VISITES PER PROFESSIONALS | | | | | |
| Metges de família | Visites centre | Visites domicili | Infermeria | Visites centre | Visites domicili |
| Dra. Narejos | 4804 | 181 | Àngels Fumanya (Auxiliar Pediatria) | 1517 | |
| Dr. Vilatimó | 4317 | 140 | Encarna Zapata | 3673 | 333 |
| Dra. Tantiñà | 2474 | 239 | Rosa Diaz | 4437 | 298 |
| Dra. Alvarez | 4335 | 93 | Eulàlia Fierro (llevadora) | 2286 | 13 |
| Dra. Ramon (Pediatria) | 4890 | 4 | Montse Molist | 18 | 852 |
| Odontologia | | | Urgències | | |
| Maria Coma | 5634 | | CAP Centelles | 8156 | |
| | | | Hospital General de Vic | 3963 | |
| Extraccions analítiques 2756 | | | | | |
| Vacunació antigripal, majors de 65 anys 79,22 % | | | | | |
| Revisions bucodentals, nens 1r, 3r, 5è i 1r d'ESO 95,50 % | | | | | |

Esports

| ENTITATS ESPORTIVES | | | |
|--|-------------------|-------------------------|---------------|
| | Núm. socis | | Equips |
| Agrupació caçadors | 265 | | |
| Agrupació esportiva Centelles (futbol sala) | 200 | 159 jugadors | 9 |
| Agrupació pescadors esportius | 150 | | |
| Associació patinatge Centelles | 30 | 20 patinadors/ores | |
| Centre excursionista Centelles | 101 | 40 federats/ades | |
| Club bàsquet Centelles | | 103 jugadors/ores | 9 |
| Club billar Centelles | 71 | 37 billaristes | |
| Club natació Centelles | 32 | 42 nedadors/ores | |
| Club patí Centelles (hoquei) | | 57 jugadors | 6 |
| Club petanca la Violeta | 78 | | |
| Club tennis Centelles | 153 | 60 jugadors/ores escola | |
| Penya escacs Centelles | 71 | 30 jugadors | |
| Penya motorista | 80 | | |
| Unió Esportiva Centelles (futbol) | 249 | 142 jugadors | 12 |
| * Els 71 socis són del conjunt billar i escacs | | | |

Benestar Social

| DEMANDES DE PLACES DE LA RESIDÈNCIA | | | |
|--|------------------|-------------------------|--------------|
| | Centelles | Altres municipis | Total |
| Informació | 8 | 12 | 20 |
| Ingressos | 16 | | 16 |
| Renúncies | | 2 | 2 |
| Demandes pendents d'ingrés | 9 | 5 | 16 |

PERSONES RESIDENTS A LA RESIDÈNCIA SANT GABRIEL

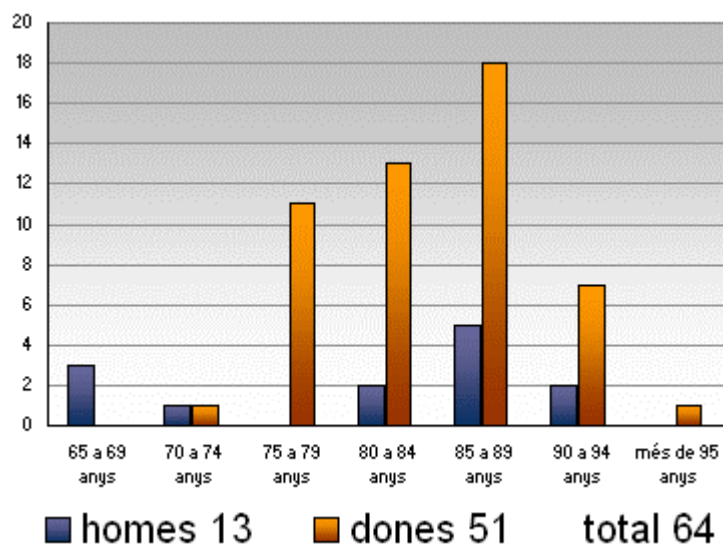

| SERVEIS BÀSICS D'ATENCIÓ SOCIAL PRIMÀRIA | | | |
|--|-----|--|-----|
| Intervencions | | Problemàtiques | |
| Informació | 311 | Habitatge | 9 |
| Assessorament | 59 | Econòmiques | 65 |
| Tractament | 110 | Laborals | 68 |
| Tràmits i gestions | 262 | Salut, disminucions, drogodependències | 213 |
| Prevenició | 48 | Estudis, formació | 51 |
| Atenció domiciliària | | Personal, familiar, social | 164 |
| Infància, adolescència | 2 | Maltractaments | 15 |
| Adults | 10 | Violència domèstica | 8 |
| Gent gran (65-84 anys) | 22 | Altres | 18 |
| Gent gran (més de 85 anys) | 22 | | |
| Teleassistència | 31 | | |

| PUNT D'INFORMACIÓ I PROMOCIÓ D'ACTIVITATS JUVENILS (PIPA) | |
|---|---------------|
| Serveis | Usuaris/àries |
| Estudis reglats | 92 |
| Estudis no reglats | 270 |
| Treball | 138 |
| Vida social | 446 |
| Viatges | 188 |
| Lleure i cultura | 741 |
| Autoconsulta internet | 2048 |
| Altres | 281 |
| Jornada de delegats i delegades d'ensenyament secundari | 34 |
| Transport nocturn | 127 |

Promoció Econòmica i Ocupació

EVOLUCIÓ TAXA D'ATUR

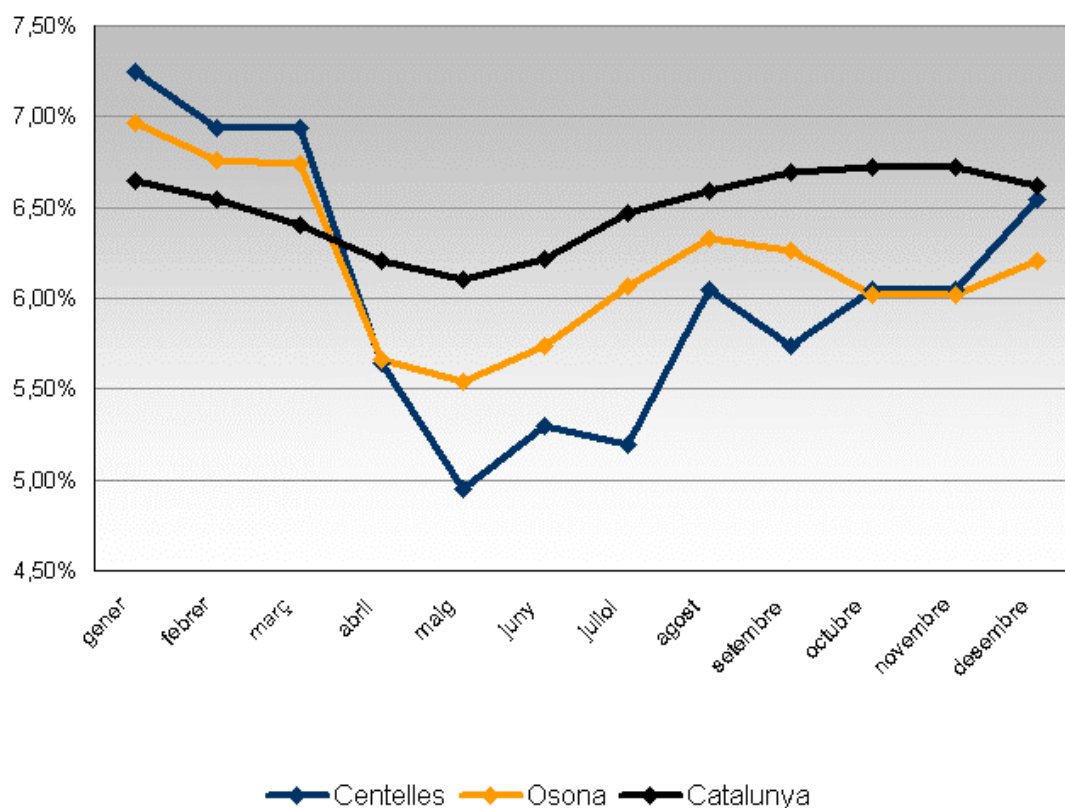

SERVEI D'OCUPACIÓ

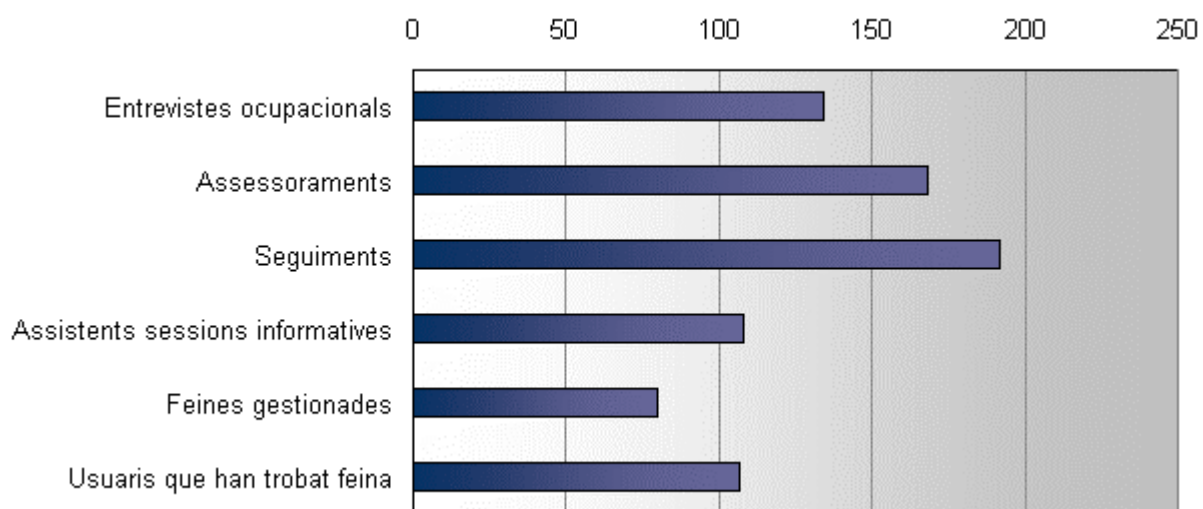

SERVEI A L'EMPRESA

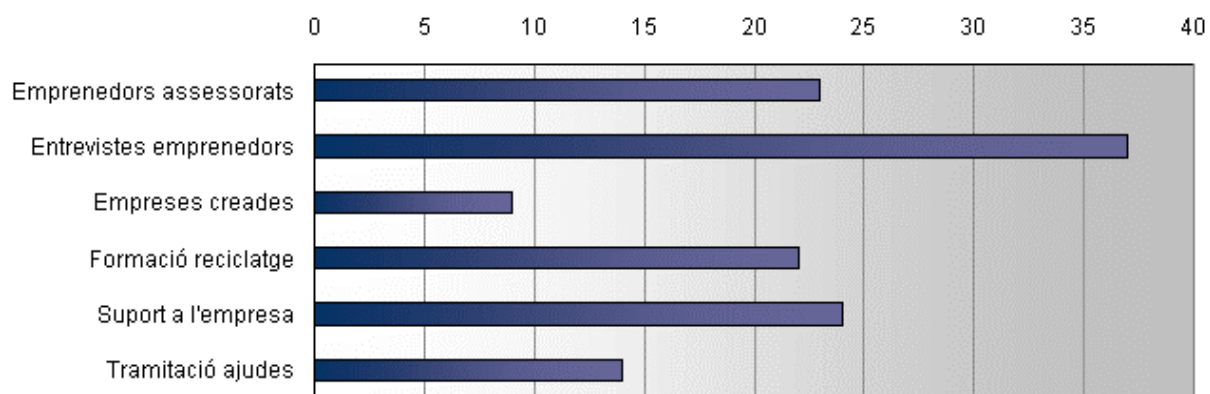

| DEIXALLES RECOLLIDES | | |
|-----------------------------|--------------------|---------------------|
| Escombraries | | 2.880.043 kg |
| Trastos 1r. dilluns de mes | | 348.900 kg |
| | Contenidors | Kg recollits |
| Vidre | 10 | 81800 |
| Roba | 4 | 18296 |
| Paper | 31 | 155295 |
| Medicaments | 3 | 497 |
| Envasos | 22 | 60380 |

| KG DE MATERIALS RECOLLITS A LA DEIXALLERIA | | | |
|---|-------|------------|--------|
| Bateries | 110 | Piles | 450 |
| Bombetes | 280 | Roba | 380 |
| Brossa | 65800 | Runes | 194800 |
| Paper/cartró | 36480 | Vidre | 27860 |
| Oli mineral | 797 | Ferralla | 67500 |
| Plàstic | 3860 | Pneumàtics | 69830 |

| ARBRES INVENTARIATS | | |
|---|----------------------------------|--------------|
| Nom comú i científic | Lloc on es poden trobar * | Total |
| Acàcia de Constantinoble – Albizia | Av. Ildefons Cerdà | 24 |
| Àlber – Populus Alba Bolleana | Parc Poliesportiu | 10 |
| Alzina – Quercus Ilex | Parc dels Avellaners * | 13 |
| Alzina Surera – Quercus Suber | Parc dels Avellaners * | 11 |
| Arbre de Júpiter – Lagerstroemia Índica | C. Marquès de Peñaplata | 23 |
| Arbre de l' Amor – Cercis Siliquastrum | Plaça Puigsagordi | 3 |
| Arbre del Cel – Ailanthus | Plaça Can Casas | 84 |

| ARBRES INVENTARIATS | | |
|--|---------------------------|-------|
| Nom comú i científic | Lloc on es poden trobar * | Total |
| Avellaner – Corylus | Parc dels Avellaners * | 6 |
| Avet – Picea Abies Excelsa | Sant Pau | 1 |
| Bedoll – Betula | Parc dels Avellaners * | 7 |
| Castanyer d'Índies – Aesculus Hippocastanum | Carrer Castell del Fitó | 7 |
| Erable de sucre – Acer Saccharinum | Plaça Major | 25 |
| Freixe – Fraxinus | La Gavarra | 6 |
| Liquidàmbar – Liquidambar Styraciflua | Avinguda Rodolf Batlle | 4 |
| Lledoner – Celtis Australis | La Gavarra | 44 |
| Magnòlia – Magnolia Grandiflora | Plaça de l'Electra | 1 |
| Mèlia – Melia Azederach | Carrer Hostalets | 104 |
| Morera – Morus | Ronda dels Esports | 70 |
| Morera falsa – Catalpa Bignonioides | Av. Ildefons Cerdà | 89 |
| Negundo – Acer Negundo | Carrer Anselm Clavé | 261 |
| Parera de Flors – Pyrus Calleryana Chanticleer | Avinguda Rodolf Batlle | 22 |
| Pi – Pinus Pinea | Plaça del Pi | 79 |
| Plàtan – Platanus | El Passeig | 132 |
| Pollancre – Populus Italica | La Gavarra | 4 |
| Prunera fulla vermella – Prunus Pissardii | Carrer Sant Josep | 59 |
| Roure – Quercus Robur | Parc dels Avellaners * | 1 |
| Til·ler – Tilia | Carretera de Sant Feliu | 77 |
| Troana – Ligustrum Japonicum | Al costat de l'estació | 2 |
| Xiprer – Cupressus Sempervivens | Carrer Jesús | 10 |

* En el lloc on es poden trobar hi haurà un arbre amb l'explicació corresponent. * El parc dels Avellaners és al carrer Sant Francesc Xavier

TEMPERATURES
mínima -6 el dia 2 de març
màxima 34,5 el dia 3 d'agost

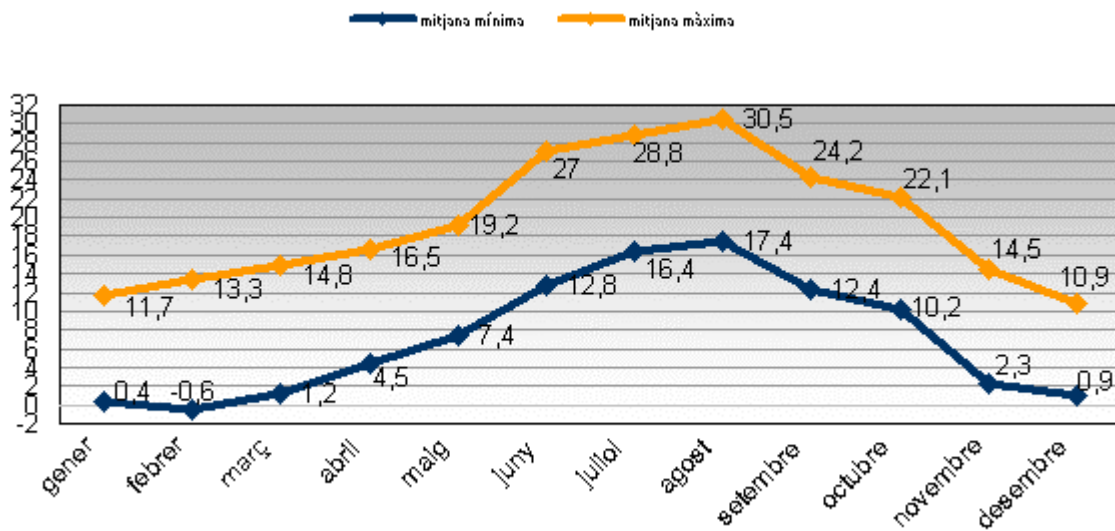

PLUJA

Total 634,2 litres

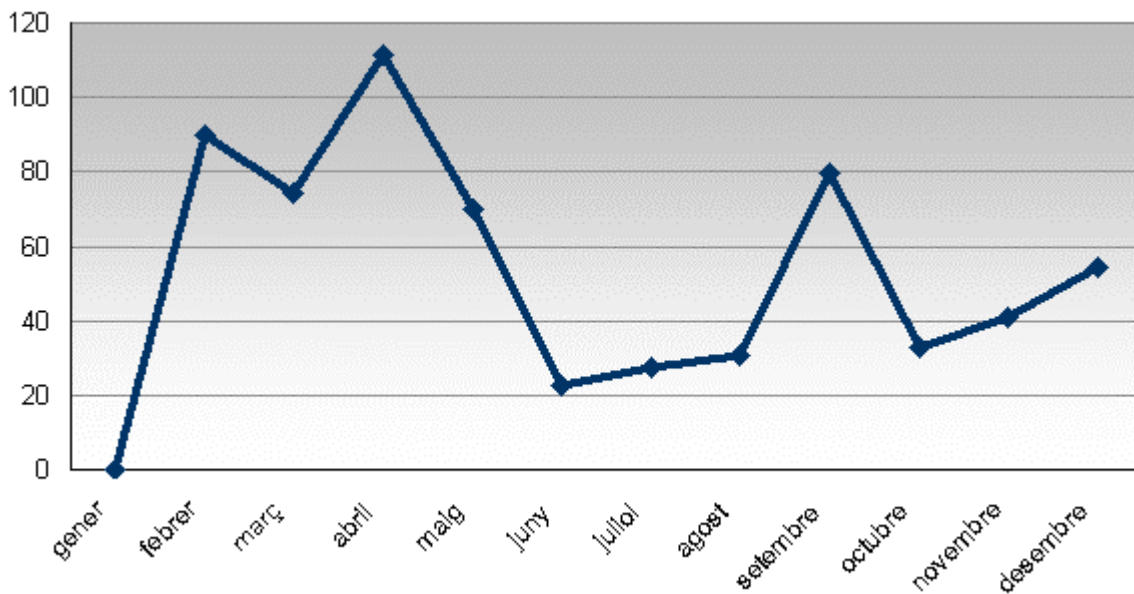

Dades facilitades per la revista El Portal

ESTACIÓ DEPURADORA D'AIGÜES RESIDUALS
RESIDUS – KG. FANG

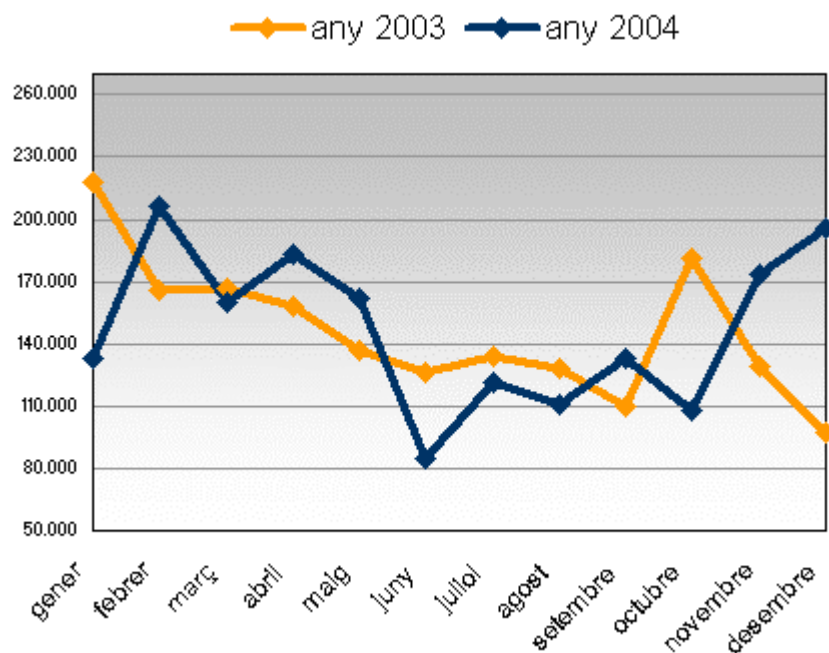

CABAL TRACTAT M3/DIA

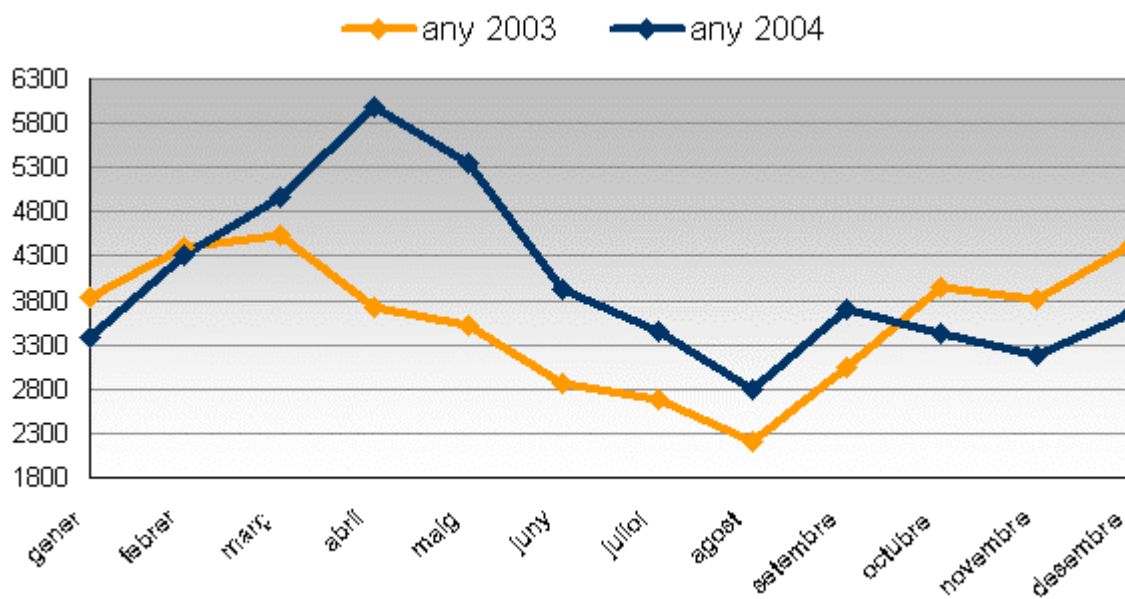

Servei d'Aigües Municipal

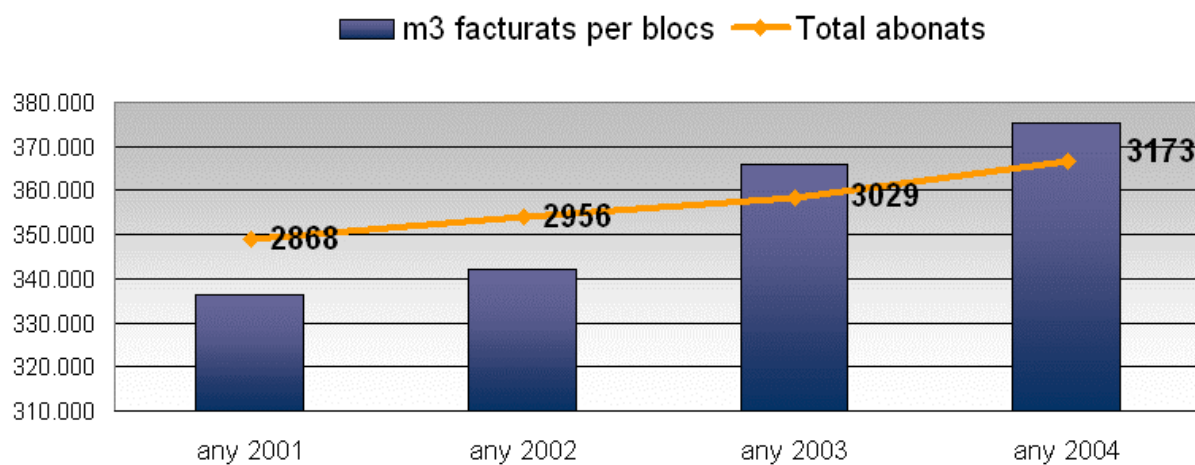

CONSUMS CLIENTS I COMPRA D'ELECTRICITAT KWH.

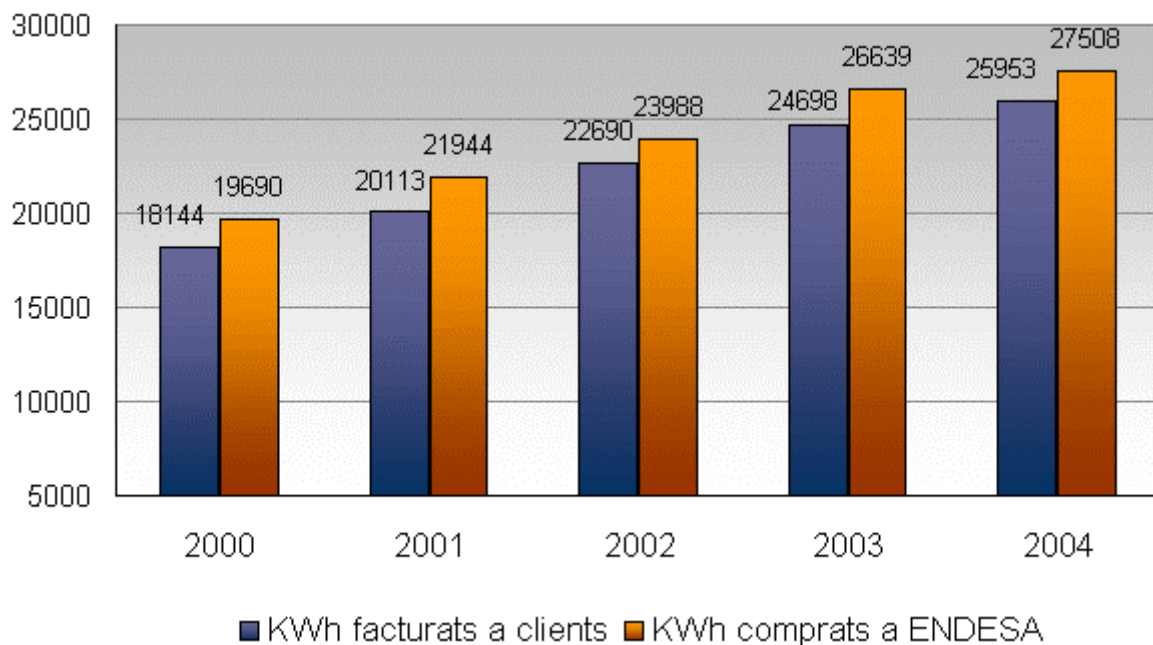

Total facturat 2.902.312,38 euros

LLUMINÀRIES DE L'ENLLUMENAT PÚBLIC

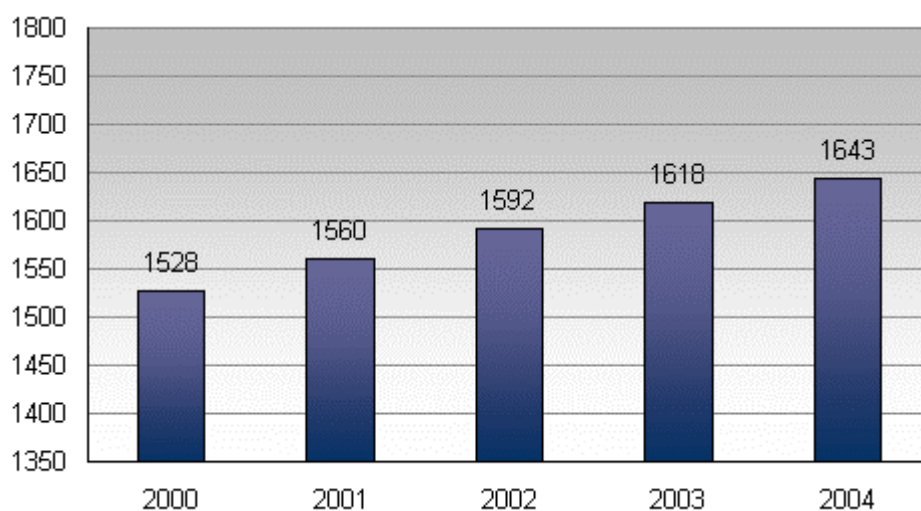

POTÈNCIA FACTURADA I NOMBRE DE CLIENTS

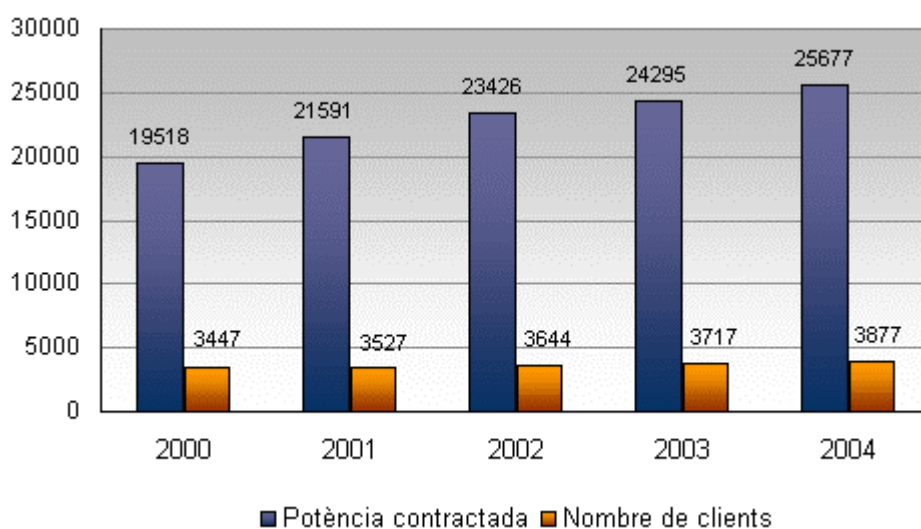

CONSUMS DOMÈSTICS I INDUSTRIALS

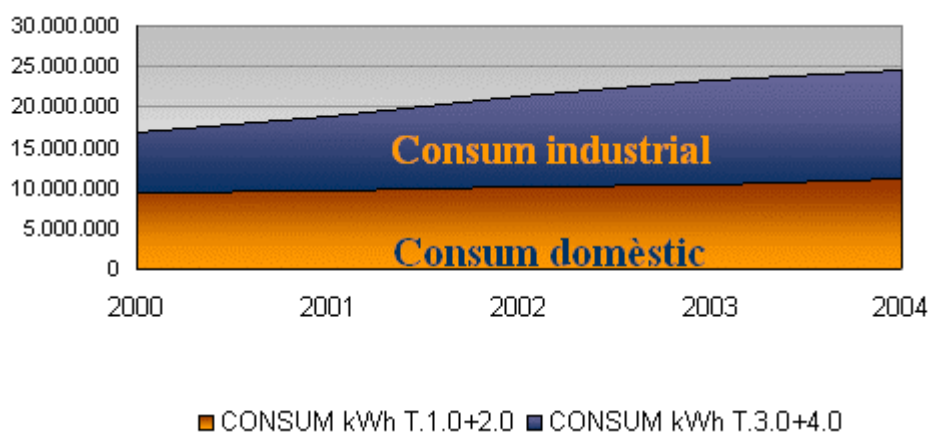

| INGRESSOS | RECAPTAT | PENDENTS DE COBRAR | DRETS RECONEGUTS |
|---|------------|--------------------|------------------|
| IMPOSTOS DIRECTES | | | |
| Impost s/bens immobles N.Rústica | 2.659,66 | 155,30 | 2.814,96 |
| Impost s/bens immobles N.Urbana | 804.954,50 | 29.014,45 | 833.968,95 |
| Impost s/vehicles de tracció mecànica | 291.823,65 | 4.959,53 | 296.783,18 |
| Impost s/increment valor terrenys | 116.368,85 | 30.209,10 | 146.577,95 |
| Impost s/activitats econòmiques | 144.432,35 | 346,50 | 144.778,85 |
| IMPOSTOS INDIRECTES | | | |
| Impost s/construccions i obres | 403.453,24 | | 403.453,24 |
| TAXES I ALTRES INGRESSOS | | | |
| Venda d'impresos | 163,06 | | 163,06 |
| Cementiri municipal | 18.345,66 | 218,38 | 18.564,04 |
| Expedició de documents | 2.424,01 | | 2.424,01 |
| Llar d'Infants | 204.195,96 | | 204.195,96 |
| Llicències d'auto-taxis i vehicles de lloguer | 7,70 | | 7,70 |
| Llicències obertura establiments | 22.596,76 | | 22.596,76 |
| Taxa per llicències urbanístiques | 136.757,45 | | 136.757,45 |
| Clavegueram | 133.051,62 | 2.656,99 | 135.708,61 |
| Recollida d'escombraries | 233.005,21 | 12.411,08 | 245.416,29 |
| Parc polisportiu | 86.203,47 | | 86.203,47 |
| Ocupació del sòl i subsòl | 36.717,71 | | 36.717,71 |
| Ocupació de terrenys amb material constr. | 15.851,81 | | 15.851,81 |
| Taules i cadires | 537,12 | | 537,12 |
| Parades, barraques, casetes de venda | 9.702,70 | | 9.702,70 |
| Entrada de vehicles | 23.716,06 | 1.041,74 | 24.757,80 |
| Retenc.asseg.socials personal | 43.519,29 | | 43.519,29 |
| Multes | 1.502,13 | | 1.502,13 |
| Interessos de demora | 4.578,18 | | 4.578,18 |
| Costos urbanitz. Rotonda sector XIX Puiguriguer | 11.622,94 | 15.867,41 | 27.490,35 |
| Costos urbanitz. Unitat 9 Cr. Banyeres | 1.880,00 | 78.835,63 | 80.715,63 |
| Recursos eventuais | 7.365,53 | | 7.365,53 |
| Activitats culturals | 20.702,11 | | 20.702,11 |
| Altres activitats: cinema, teatre | 3.248,00 | | 3.248,00 |
| TRANSFERÈNCIES CORRENTS | | | |
| Participació Fons N.Coop. Municipal | 893.388,91 | 24.648,75 | 918.037,66 |
| Despeses manteniment Jutjat de Pau | 3.386,00 | | 3.386,00 |
| Generalitat: subvenció Llar d'Infants | 28.785,00 | 67.165,00 | 95.950,00 |
| Generalitat: subvenció desperfectes temporal | 3.212,69 | 50.916,06 | 54.128,75 |
| Generalitat: Escola de Música | 12.624,00 | 23.266,29 | 35.890,29 |
| Generalitat: subvenció AODL | 22.734,50 | | 22.734,50 |
| Generalitat: subv. Taller de reis i benestar social | 12.043,31 | | 12.043,31 |
| Subvencions ordinàries -Diputació- | 78.719,16 | | 78.719,16 |
| Ajunt.Collsupina, aport. UBASP | 2.914,03 | | 2.914,03 |
| Consell Comarcal, aport UBASP | 16.575,93 | 31.813,94 | 48.389,87 |
| Diputació: Pacte promoció econòmica | | 17.600,00 | 17.600,00 |
| Diputació: Accions 2004 Pacte prom.econòmica | | 38.700,00 | 38.700,00 |
| Ajuntaments Pacte Promoció Econòmica | 11.187,60 | 2.971,20 | 14.158,80 |
| Consell Comarcal: Pla Local de Joventut | 3.500,00 | | 3.500,00 |
| Diputació: Subv. Formació permanent adults | | 19.080,00 | 19.080,00 |
| INGRESSOS PATRIMONIALS | | | |
| Interessos de dipòsits Bancs i Caixes | 20.978,89 | | 20.978,89 |
| Electradistribució: participació beneficis | 117.168,78 | 103.134,97 | 220.303,75 |
| Arrendament de finques urbanes | 1.184,40 | | 1.184,40 |

Electradistribució Centelles, SLU

| INGRESSOS | RECAPTAT | PENDENTS DE COBRAR | DRETS RECONEGUTS |
|--|---------------------|--------------------|---------------------|
| Electradistribució: arrendament de locals | 10.362,28 | | 10.362,28 |
| Electradistribució: arrendament de xarxes | 121.617,71 | | 121.617,71 |
| TRANSFERÈNCIES DE CAPITAL | | | |
| Generalitat: subvenció obres Llar d'Infants | 0,00 | 180.303,63 | 180.303,63 |
| Generalitat: subv. Obres CEIP I.Cerdà | 0,00 | 60.101,21 | 60.101,21 |
| Generalitat: subv. Per reprogramació Feder 1997-1999 (Pont UE) | 60.936,91 | 407,09 | 61.344,00 |
| Generalitat: subv. Feder 2003-2005 (prova pilot xarxa telecomunicacions PLC) | 0,00 | 80.000,00 | 80.000,00 |
| Diputació: subv. Estudi per a diagnosi | 6.000,00 | | 6.000,00 |
| Diputació: subvenció (prova pilot xarxa telecomunicacions PLC) | 0,00 | 80.000,00 | 80.000,00 |
| Diputació: subvenció adquisició terrenys per aparcament públic | 720.000,00 | | 720.000,00 |
| PASSIUS FINANCERS | | | |
| Ajut de caixa: obres ampliació Llar d'Infants | 120.000,00 | | 120.000,00 |
| TOTAL | 5.048.706,83 | 955.824,25 | 6.004.531,08 |

| PAGAMENTS | PAGAT | PENDENTS DE PAGAR | OBLIGACIONS RECONEGUDES |
|---|------------|-------------------|-------------------------|
| Despeses de representació | 33.924,58 | | 33.924,58 |
| Personal | 850.091,51 | | 850.091,51 |
| Assegurances socials i mutualitats | 292.077,52 | | 292.077,52 |
| INFRASTRUCTURA I BENS NATURALS | | | |
| Parcs públics, jardineria | 30.779,92 | 7.422,58 | 38.202,50 |
| Clavegueram | 2.833,87 | 417,30 | 3.251,17 |
| Vies públiques | 132.418,40 | 5.246,04 | 137.664,44 |
| EDIFICIS I ALTRES CONSTRUCCIONS | | | |
| Lloguers | 3.562,77 | | 3.562,77 |
| Renting màquina fotocopiadora | 2.584,44 | | 2.584,44 |
| Renting vehicle municipals | 6.373,20 | | 6.373,20 |
| Edificis i dependències municipals | 32.164,80 | 1.322,83 | 33.487,63 |
| Casal dels Avis | 403,66 | 212,12 | 615,78 |
| Escoles | 26.326,63 | 829,82 | 27.156,45 |
| Cementiri | 4.417,50 | 2.829,76 | 7.247,26 |
| Casal Francesc Macià | 4.756,64 | 106,72 | 4.863,36 |
| Cinema | 224,31 | | 224,31 |
| Biblioteca | 2.567,61 | 190,84 | 2.758,45 |
| MAQUINARIA I INSTAL·LACIONS | | | |
| Parcs i jardins | 14.543,68 | 185,12 | 14.728,80 |
| Emissora municipal | 493,50 | | 493,50 |
| Parc polisportiu | 158.118,32 | 4.326,93 | 162.445,25 |
| MATERIAL DE TRANSPORT | | | |
| Reparació i manteniment de vehicles | 3.343,54 | 1.311,77 | 4.655,31 |
| MOBILIARI I ATUELLS: | | | |
| Manteniment maquinaria d'oficines | 2.481,87 | 376,63 | 2.858,50 |
| EQUIP PROCESSOS D'INFORMACIÓ: | | | |
| Manteniment equip informàtic | 7.503,39 | | 7.503,39 |
| ALTRE IMMOBILITZAT MATERIAL | | | |
| Manteniment i senyalització vies públiques | 13.139,18 | 421,80 | 13.560,98 |
| MATERIAL D'OFICINES | | | |
| Oficines municipals | 21.437,46 | 2.136,99 | 23.574,45 |
| Joventut | 499,54 | 107,06 | 606,60 |
| SUBMINISTRAMENTS COMBUSTIBLES I CARBURANTS | | | |
| Serveis municipals | 7.228,53 | 236,30 | 7.464,83 |
| Escoles | 21.434,36 | | 21.434,36 |
| Cultura | 4.181,10 | 800,00 | 4.981,10 |
| Electradistribució: consums propis | 158.968,77 | | 158.968,77 |
| SUBMINISTRAMENT DE VESTUARI | | | |
| Vestuari municipals | 9.512,36 | 347,61 | 9.859,97 |
| SUBMINISTRAMENT PRODUCTES DE NETEJA | | | |
| Edificis municipals | 3.821,54 | 768,34 | 4.589,88 |
| Casal dels Avis | 81,51 | | 81,51 |
| Escoles | 318,91 | 33,60 | 352,51 |
| Cultura | 553,65 | 203,03 | 756,68 |

| | | | |
|---|------------|-----------|------------|
| DESPESES POSTALS I TELEFÒNIQUES | | | |
| Edificis municipals | 31.428,68 | 214,28 | 31.642,96 |
| Llar dels avis | 521,17 | | 521,17 |
| Cultura | 1.564,15 | | 1.564,15 |
| TRANSPORTS | | | |
| Serveis municipals | 385,22 | 804,04 | 1.189,26 |
| PRIMES D'ASSEGURANCES | | | |
| Serveis municipals | 13.082,53 | | 13.082,53 |
| TRIBUTS | | | |
| Cànon ITS i CIH subministrament aigua | 8.730,67 | | 8.730,67 |
| PUBLICITAT I PROPAGANDA | | | |
| Butlletins, serveis generals | 17.771,72 | 4.265,87 | 22.037,59 |
| Memòria activitat política | 3.311,57 | | 3.311,57 |
| Cultura | 14.357,90 | 1.418,36 | 15.776,26 |
| Programes de la festa major | 16.252,22 | 664,67 | 16.916,89 |
| Edicions de llibres. Difusió cultural | 15.357,04 | | 15.357,04 |
| Publicitat i propaganda PIPA | 1.214,87 | 525,85 | 1.740,72 |
| JURÍDIC I CONTENCIÓS | | | |
| Despeses jurídiques: Litigis | 6.304,28 | | 6.304,28 |
| DESPESES DIVERSES | | | |
| Festes Populars | 140.049,72 | 1.781,08 | 141.830,80 |
| ALTRES DESPESES | | | |
| Serveis generals | 30.597,65 | 3.194,89 | 33.792,54 |
| Servei de Promoció Econòmica | 4.200,19 | 1.178,94 | 5.379,13 |
| Retorn quotes contrib. Espec. Rda. Tàpies | 27.970,91 | 1.360,36 | 29.321,27 |
| Llar dels avis | 15.338,60 | 213,44 | 15.552,04 |
| Àrea de sanitat | 170,39 | | 170,39 |
| Escoles | 28.304,19 | 249,15 | 28.553,34 |
| Escola Bressol Niu d'Infants | 27.473,98 | | 27.473,98 |
| Escola d'estiu | 2.318,77 | | 2.318,77 |
| Cinema i teatre | 17.106,59 | 5,01 | 17.111,60 |
| Arxiu, museu i biblioteca | 6.864,67 | 328,70 | 7.193,37 |
| Concurs de pintura | 6.273,54 | 228,72 | 6.502,26 |
| Pla Local de Joventut | 2.627,86 | 2.189,21 | 4.817,07 |
| Dinamització estudiants | 2.890,58 | 57,90 | 2.948,48 |
| SERVEIS DE NETEJA: | | | |
| Edificis municipals | 3.735,06 | 64,96 | 3.800,02 |
| Escoles | 38.764,92 | 3.849,91 | 42.614,83 |
| Recollida escombraries i neteja carrers | 277.036,68 | 22.038,21 | 299.074,89 |
| Edificis cultura | 10.423,16 | 4,65 | 10.427,81 |
| Biblioteca | 19.776,40 | 1.762,36 | 21.538,76 |
| ESTUDIS I TREBALLS TÈCNICS: | | | |
| Estudis i treballs tècnics | 10.127,51 | 2.310,99 | 12.438,50 |
| TREBALLS REALITZATS PER ALTRES EMPRESES | | | |
| Servei de recaptació | 56.774,90 | | 56.774,90 |
| Serveis socials | 699,73 | | 699,73 |
| DIETES | | | |
| Membres de la Corporació | 2.572,28 | 64,03 | 2.636,31 |
| Personal de la Corporació | 4.092,92 | 66,67 | 4.159,59 |
| DESPESES FINANCERES | | | |
| De préstecs de l'interior | 8.230,37 | | 8.230,37 |
| TRANSFERÈNCIES A ALTRES ENTITATS A DIPUTACIÓ | | | |
| Diputació: conveni auditoria ambiental | 6.000,00 | | 6.000,00 |

| | | | |
|--|------------|------------|------------|
| TRANSFERÈNCIES A ALTRES ENTITATS QUE AGRUPIN MUNICIPIS | | | |
| Fund. Priv. Osona Formació i Desenvolupament | 40.359,00 | | 40.359,00 |
| TRANSFERÈNCIES CORRENTS A CONSORCIS | | | |
| ConSORCI Normalització lingüística | 0,00 | 7.098,13 | 7.098,13 |
| ConSORCI Promoció Turística Portes Montseny | 1.885,00 | | 1.885,00 |
| ATENCIIONS BENÈFIQUES I ASSISTENCIALS | | | |
| Hospital General de Vic | 963,00 | | 963,00 |
| Agrup. Pro-Subnormals C.d'Osona | 5.048,50 | | 5.048,50 |
| Germanetes dels pobres | 360,31 | | 360,31 |
| Atencions benèfiques i assistencials | 6.467,83 | 1.641,88 | 8.109,71 |
| Fons ajuda països tercer món | 9.616,19 | | 9.616,19 |
| ALTRES TRANSFERÈNCIES: | | | |
| Premis, beques i pensions d'estudi | 450,76 | | 450,76 |
| Consell Comarcal: recollida animals domèstics | 3.326,72 | | 3.326,72 |
| Fund.Priv.Osona Form. Convenis 2003-04 | 2.404,04 | | 2.404,04 |
| Escola Bressol Niu d'Infants | 249.848,81 | 49.865,00 | 299.713,81 |
| Cultura | 7.594,64 | 1.500,00 | 9.094,64 |
| Esports | 5.962,40 | 201,21 | 6.163,61 |
| Consell esportiu d'Osona | | 2.043,44 | 2.043,44 |
| Consell de Joves | 3.005,06 | | 3.005,06 |
| Federació de municipis de Catalunya | 1.012,47 | | 1.012,47 |
| Creu Roja, convenis 2003-04 | 4.449,00 | 1.483,00 | 5.932,00 |
| Tac Osona, conveni mant. Jocs infantils | 833,54 | 561,16 | 1.394,70 |
| Associació defensa forestal | | 1.202,02 | 1.202,02 |
| A famílies i institucions sense ànim de lucre | 2.203,80 | | 2.203,80 |
| Escola de Música | 88.500,00 | | 88.500,00 |
| INVERSIÓ NOVA EN INFRAESTRUCTURA I BÉNS DESTINATS A L'ÚS GENERAL | | | |
| ALTRES INVERSIONS | | | |
| Adequació clavaguera c/T arragona | 18.629,97 | 23.636,83 | 42.266,80 |
| Supressió barreres arquitectòniques | | 31.954,76 | 31.954,76 |
| Adquisició terrenys Palau dels Comtes | | 750.050,61 | 750.050,61 |
| Abastament Osona Sud. 2a.F. Expropiació | 1.919,77 | | 1.919,77 |
| Nou quadre comand. Bombres la Gavarra | 7.723,37 | | 7.723,37 |
| Ampliació de nínxols | 0,00 | 14.155,74 | 14.155,74 |
| Obra complem. Sector XIX Rotonda | 0,00 | 27.490,35 | 27.490,35 |
| Obra complem. Sector XIX FECSA | 8.416,30 | | 8.416,30 |
| Urbanització Unitat 9 Cr. Banyeres | 0,00 | 75.286,83 | 75.286,83 |
| Xarxa Telecomunicacions tecnol. PLC | 0,00 | 171.792,00 | 171.792,00 |
| ALTRES | | | |
| Obres ampliació Llar d'Infants | 27.040,77 | 474.074,95 | 501.115,72 |
| Obres adequació calefaccio CEIP I.Cerdà | 26.267,04 | 45.854,41 | 72.121,45 |
| Reparació teulada Cementiri | 0,00 | 6.204,12 | 6.204,12 |
| Obres adequació Centre d'Art Marçó Vell | 27.180,75 | 163,94 | 27.344,69 |
| Pavimentació de carrers | 97.061,99 | | 97.061,99 |
| INVERSIÓ NOVA ASSOCIADA AL FUNCIONAMENT OPERATIU DEL SERVEIS: MAQUINARIA, INSTAL. I UTILLATGE | | | |
| Renovació PC serveis generals | 5.866,84 | | 5.866,84 |
| Jocs parcs infantils | 9.292,18 | | 9.292,18 |
| Cortines oficines municipals | 1.514,77 | | 1.514,77 |

Hisenda

| | | | |
|--|---------------------|---------------------|---------------------|
| Mobiliari edifici Ajuntament | 5.023,87 | | 5.023,87 |
| PROJECTES COMPLEXES | | | |
| Estudi diagnosi estratègica 2004-07 | 6.000,00 | | 6.000,00 |
| Honoraris projecte Unitat 9 Cr.Banyeres | 5.428,80 | | 5.428,80 |
| Honoraris projecte ampliació Escola Bressol | 21.460,00 | | 21.460,00 |
| TRANSFERÈNCIES DE CAPITAL | | | |
| Organisme Autònom Local Res.S.Gabriel | 12.020,24 | | 12.020,24 |
| Electracomercial: ampliació de capital | 90.180,00 | | 90.180,00 |
| PASSIUS FINANCERS | | | |
| Amortit. de préstecs del sector públic | 96.350,47 | | 96.350,47 |
| Amortit. de préstecs de fora del sector públic | 87.194,43 | | 87.194,43 |
| TOTAL | 3.722.734,79 | 1.764.925,82 | 5.487.660,61 |

| ESTAT D'INGRESSOS | Previsió inicial | Modificació 1/2004 | Modificació 2/2004 | Previsió definitiva | Recaptat | Pendents de cobrament | Drets reconeguts |
|---------------------------|---------------------|--------------------|---------------------|---------------------|---------------------|-----------------------|---------------------|
| IMPOSTOS DIRECTES | 1.300.047,00 | | | 1.300.047,00 | 1.360.239,01 | 64.684,88 | 1.424.923,89 |
| IMPOSTOS INDIRECTES | 186.313,49 | | 45.000,00 | 231.313,49 | 403.453,24 | | 403.453,24 |
| TAXES I ALTRES INGRESSOS | 832.104,25 | 108.205,98 | 30.000,00 | 970.310,23 | 1.017.694,48 | 111.031,23 | 1.128.725,71 |
| TRANSFERÈNCIES CORRENTS | 1.203.371,68 | | 57.628,75 | 1.261.000,43 | 1.089.071,13 | 276.161,24 | 1.365.232,37 |
| INGRESSOS PATRIMONIALS | 271.125,11 | 1.184,40 | 117.168,78 | 389.478,29 | 271.312,06 | 103.134,97 | 374.447,03 |
| TRANSFERÈNCIES DE CAPITAL | 254.848,43 | 111.177,11 | 941.344,00 | 1.307.369,54 | 786.936,91 | 400.811,93 | 1.187.748,84 |
| ACTIUS FINANCERS | 24,04 | 261.323,10 | 144.342,01 | 405.689,15 | | | 0,00 |
| PASSIUS FINANCERS | 0,00 | 120.000,00 | | 120.000,00 | 120.000,00 | | 120.000,00 |
| TOTAL | 4.047.834,00 | 601.890,59 | 1.335.483,54 | 5.985.208,13 | 5.048.706,83 | 955.824,25 | 6.004.531,08 |

LIQUIDACIÓ D'INGRESSOS

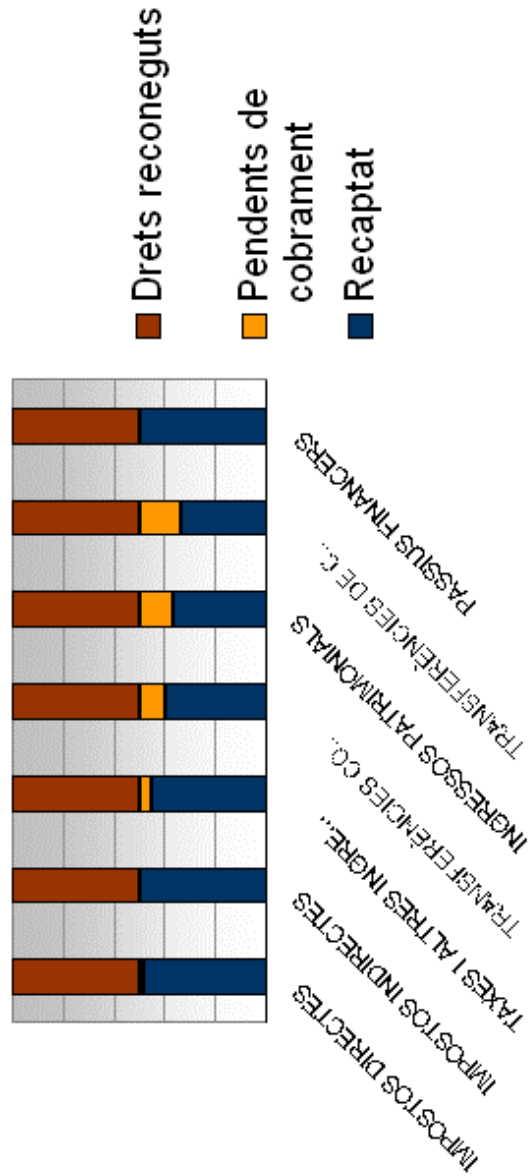

| ESTAT DE DESPESES | Crèdits inicials | Modificació 1/2004 | Modificació 2/2004 | Crèdits definitius | Pagat | Pendents de pagar | Obligacions reconegudes |
|-------------------------------------|---------------------|--------------------|---------------------|---------------------|---------------------|---------------------|-------------------------|
| DESPESES DE PERSONAL | 1.206.740,66 | -16.183,02 | 1.200,00 | 1.269.595,02 | 1.176.093,61 | | 1.176.093,61 |
| DESPESES EN BENS CORRENTS I SERVEIS | 1.846.504,70 | -301.362,50 | 190.191,27 | 1.750.813,47 | 1.543.548,18 | 78.665,44 | 1.622.213,62 |
| DESPESES FINANCERES | 8.877,61 | 3.000,00 | 350,00 | 12.227,61 | 8.230,37 | | 8.230,37 |
| TRANSFERÈNCIES CORRENTS | 170.324,32 | 316.045,30 | 31.305,28 | 517.674,90 | 440.291,07 | 66.595,84 | 505.886,91 |
| INVERSIONS REALS | 620.027,13 | 496.362,38 | 1.022.256,99 | 2.138.646,50 | 268.826,42 | 1.620.664,54 | 1.889.490,96 |
| TRANSFERÈNCIES DE CAPITAL | 12.020,24 | | 90.180,00 | 102.200,24 | 102.200,24 | | 102.200,24 |
| PASSIUS FINANCERS | 183.369,34 | 10.711,05 | | 194.080,39 | 183.544,90 | | 183.544,90 |
| TOTAL | 4.047.864,00 | 601.890,59 | 1.335.483,54 | 5.985.238,13 | 3.722.734,79 | 1.764.925,82 | 5.487.660,61 |

LIQUIDACIÓ DE DESPESES

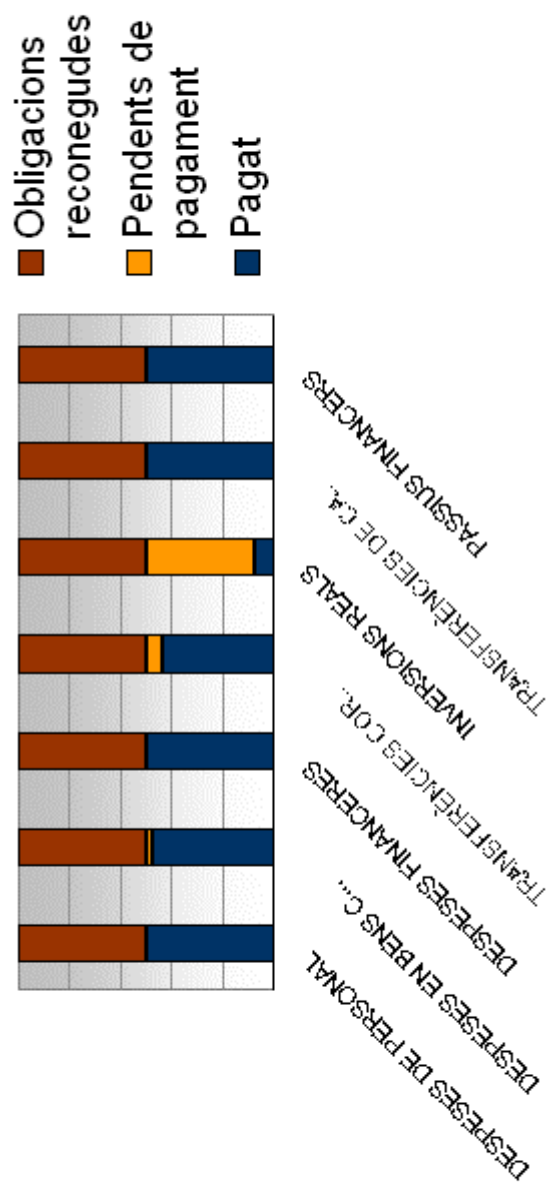

| ESTAT DE ROMANENT DE TRESORERIA | | |
|---|--------------|--------------|
| 1.- (+)DEUTORS PENDENTS DE COBRAMENT | | 1.068.427,31 |
| De pressupostos d'ingressos corrents | 955.824,25 | |
| De pressupostos d'ingressos tancats | 198.849,98 | |
| D'altres operacions no pressupostaries | 808,06 | |
| Menys saldos de dubtós cobrament | 87.054,98 | |
| 2.- (-) CREDITORS PENDENTS DE PAGAMENT | | 2.249.668,10 |
| De pressupost de despeses corrents | 1.764.925,82 | |
| De pressupost de despeses tancats | 243.754,57 | |
| D'altres operacions no pressupostaries | 240.987,71 | |
| 3.-(+)FONS LÍQUIDS EN LA TRESORERIA | | 3.181.613,51 |
| ROMANENT DE TRESORERIA TOTAL | | 2.000.372,72 |

